REGIONE PIEMONTE
PROVINCIA DI CUNEO

COMUNE DI LIMONE PIEMONTE

PIANO REGOLATORE GENERALE

(APPROVATO CON D.G.R. N. 28-15314 DEL 12/04/2005)

VARIANTE PARZIALE N. 34

(di serie del 5° comma art. 17 L.R. 56/77 e succ. mod. ed int.)

TAV. 2.2 - PROGETTO P.R.G.:
S. ANNA / S. GIOVANNI

SCALA 1:2.000

PROGETTO PRELIMINARE ADOTTATO CON	D.C. NR.	45	DEL	29/09/2016
PROVINCIA DELLA PROVINCIA	D.G.P. NR.	/	DEL	/
PROGETTO DEFINITIVO APPROVATO CON	**D.C. NR.**	**59**	**DEL**	**29/12/2016**

Sindaco:
dott. Angelo PEUTTERO

Segretario Comunale:
dott.ssa Monica FARA

Responsabile del Procedimento:
Arch. Ivan Di Gianbattista

PROGETTO

Direttore tecnico
Arch. Arianna BERNARDI

Progettista
Arch. Fabio GALLO
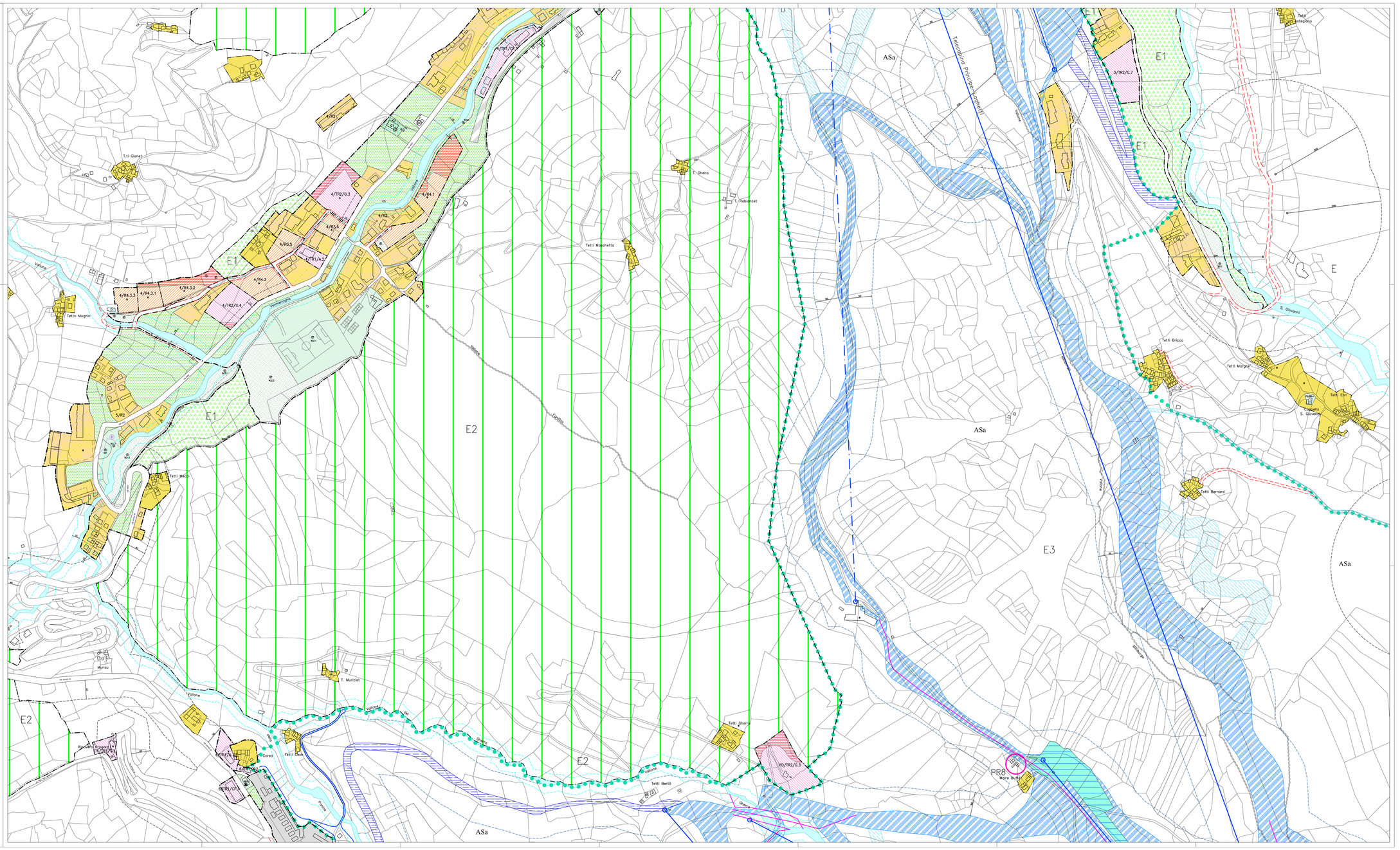
Cartografia aggiornata, settembre 2001